

DECKBLATT Nr. 02

ZUM BEBAUUNGSPLAN

GE "AM KORNfeld - TEIL 2"

M 1 : 1000

Die Änderung des Bebauungsplanes umfasst nur die innerhalb des gekennzeichneten Geltungsbereiches liegenden Flurstücke und Teilflächen von Flurstücken.

Die Gemeinde Rechtmehring erlässt gem. § 2 Abs. 1, §§ 9, 10 und 13 des Baugesetzbuches (BauGB) i.d.F. der Bekanntmachung vom 23.09.2004 (BGBl. I S. 2414, zuletzt geändert durch Artikel 2 des Gesetzes vom 22.12.2008 BGBl. I S. 2986), Art. 81 der Bayerischen Bauordnung (BayBO) vom 14.08.2007 zuletzt geändert durch § 7 des Gesetzes vom 22.07.2008, der Baunutzungsverordnung (BauNVO) vom 23.01.1990 zuletzt geändert am 22.04.1993 und Art. 23 der Gemeindeordnung für den Freistaat Bayern (GO) vom 22.08.1998 zuletzt geändert am 20.12.2007 diese

2. Änderung des Bebauungsplanes als Satzung

Fertigungsdaten:

Vorentwurf am 10.12.2008

Entwurf am 10.08.2009

Geändert **Ä** am 28.10.2009

AUSSCHNITT AUS DEM RECHTSKRÄFTIGEN B-PLAN DER GEMEINDE RECHTMEHRING
M 1 : 1000 – verkleinert, mit Deckblatt 01 i.d. Fassung vom 28.05.2008

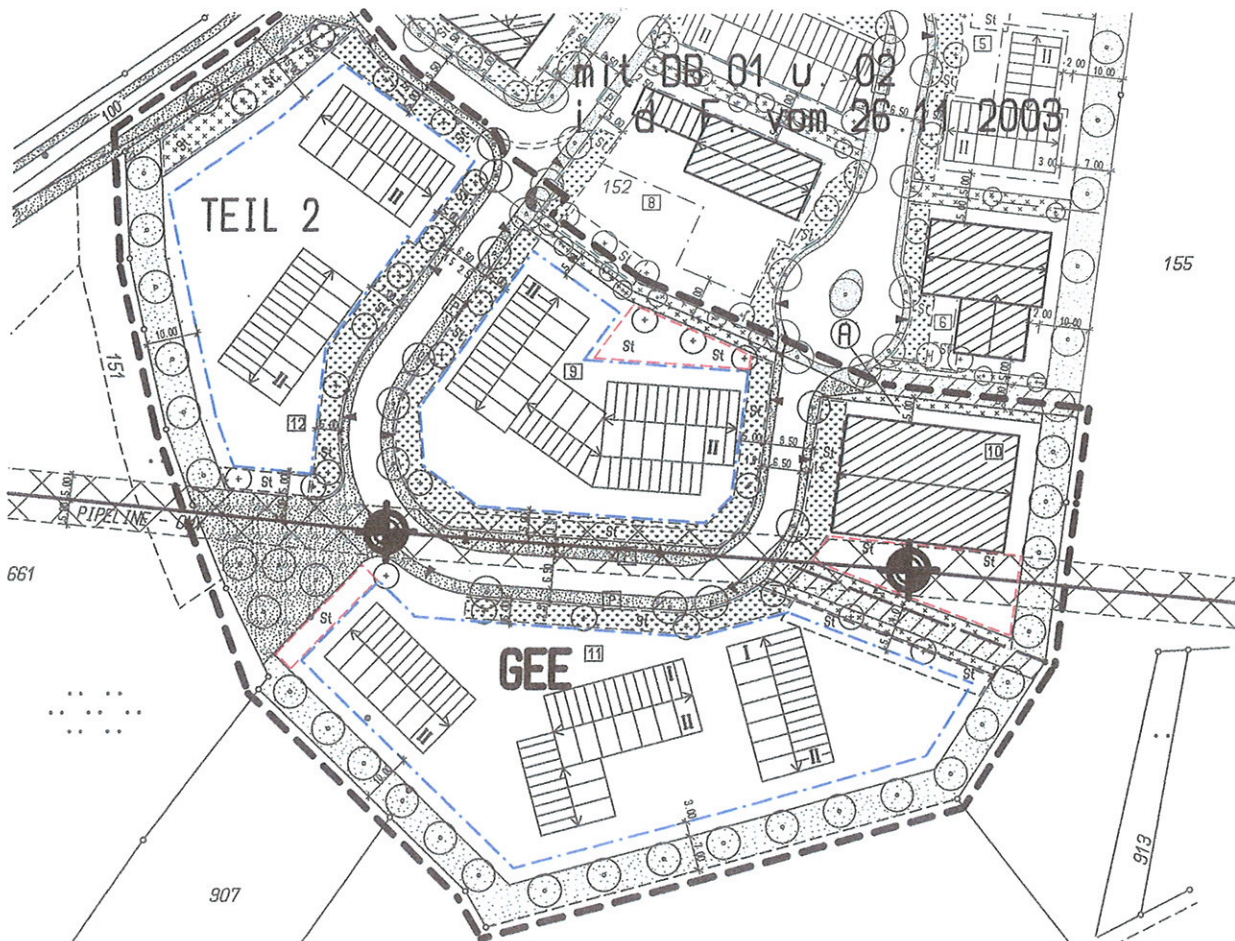

GEMEINDE RECHTMEHRING

LANDKREIS MÜHLDORF a. INN

DECKBLATT Nr. 02

ZUM BEBAUUNGSPLAN

GE "AM KORNFELD - TEIL 2"

M 1 : 1000

PLANTEIL:

M 1 : 1000

Entwurf am

10.08.2009

geä.



28.10.2009

